

Årets resultat for de enkelte produktionsgrene

Ved
Driftsøkonomikonsulent
Ulrik Simonsen
Kolding Herreds
Landbrugsforening

Økonomi



Årets resultater – præsenteres som Resultat før skat

- Definition:
 - Resultat primærdrift
 - Plus afkoblet tilskud og anden indtjening (udlejning)
 - Plus finansiering tilskud
 - Plus/minus forpagtning
 - Minus finansiering (inkl. Realiseret gevinst/tab på finansaktiver CHF)
 - Plus peronlig indtjening
- Konsolidering
- Data findes på nettet i morgen



Alle kalenderårsregnskaber + 128 + 129

Tal i 1000	2010	2009
Antal ejendomme	494	264
Dækningsbidrag	2.220	1.502
Resultat primær drift	588	-193
Resultat før skat	286	-596
<i>Privat</i>	-300	n.a.
<i>"Konsolidering"</i>	-102	-874
Til investering og afdrag	342	56
Investeringer	-645	-2.186



Udvikling i Resultat før skat

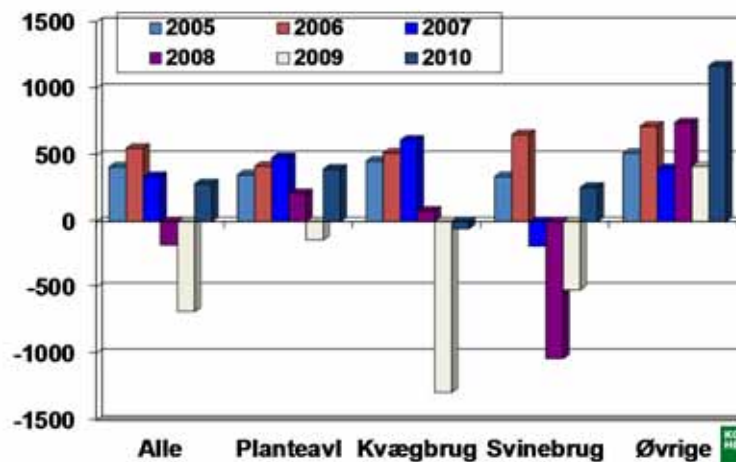

Planteavlens resultater 2010

- 85 ejendommen 130 ha i gns.
- gns. Resultat på 397 t.kr. – fremgang på 456 t.kr
- Bedre priser på korn & salgsafgrøder (107 kr. pr. hkg)
- Omkostninger er holdt i ro bortset fra energi
- Renteomkostningen faldt med 110 t.kr.
- Gns. finansielle tab på 55 t.kr.
- Investeret for 648 t.kr & likviditetsbehov -348 t.kr.



Kvægbrugets resultater 2010

128+129 242 ejendommen 141 køer i gns.

- gns. Resultat på -53 t.kr. – fremgang på 1.500 t.kr
- Økologer + 41 t.kr.
- Mælkepris op 31 øre pr. kg EKM + kød (10%)
- Omkostninger steg med 4,4%
- Renteomkostningen faldt med 260 t.kr.
- Gns. finansielle tab på 310 t.kr.
- Investeret for 552 t.kr & likviditetsbehov -440 t.kr.
- Produktivitet / størrelse - variationer
 - (10.098 kg mælk -129 t.kr) / (7.743 kg mælk -57 t.kr)
- System
 - AMS -247 t.kr & øvrige 75 t.kr.



Svinebrugets resultater 2010 82 ejendomme 128+129

- gns. Resultat på 259 t.kr. – fremgang på 814 t.kr
- Større DB + 37% (800 t.kr.) bedre notering
- Omkostninger steg med 1,4% - ca. 4,5% på landsplan
- Renteomkostningen faldt med 302 t.kr.
- Gns. finansielle tab på 218 t.kr.
- Investeret for 445 t.kr. & likviditetsoverskud +16 t.kr.
- Resultat efter speciale
 - Soholder 528 t.kr.
 - integreret 167 t.kr.
 - Sl. Svin 113 t.kr.

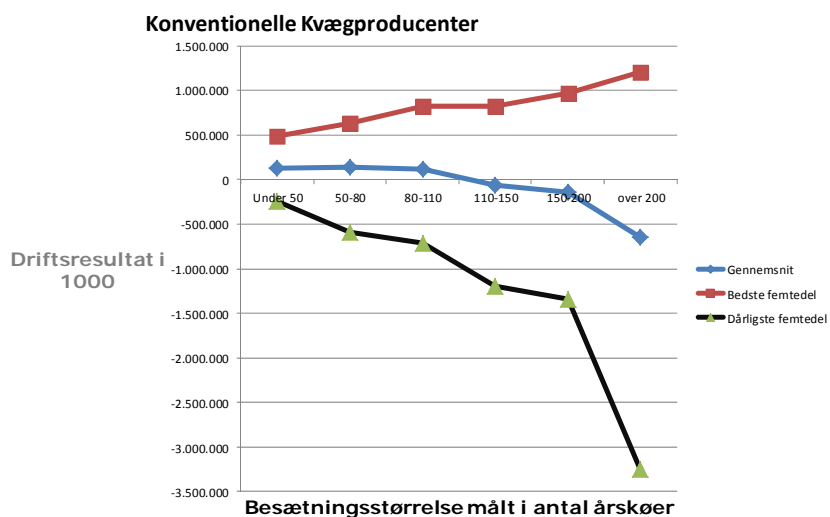

De bedste

1. De ved hvad de vil – de har retningen
2. De ved hvad de er gode til og hvorfor – og de formår at udbrede dette til hele virksomheden.
3. De fokuser på det der betyder noget i deres butik – og gør noget ved det !!
4. men vigtigst af alt så har de viljen til hele tiden at være den bedste – og dette giver en forandrings evne.



De fokuser på det der betyder noget

Driftsleder effekt

Fokus !!!

<ul style="list-style-type: none">• Foderforsyning• Arbejdsfordeling• Stykomkost. mark	<ul style="list-style-type: none">• DB• Arbejdskraft• Omkostninger
<ul style="list-style-type: none">• Energipriser• Jordskatter	<ul style="list-style-type: none">• Afsætning• Priser på produkter• Renter

Økonomisk effekt



De gør noget ved det!

- Identifier-udpeg
 - Kender deres tal !
 - Vurder niveauer – hvad kan andre?
- Planlæg – sæt mål
 - Hvad vil jeg gøre?
 - Hvornår vil jeg gøre det?
 - Hvordan vil jeg gøre det?
- Eksekver / implementer
 - gør det de siger de gør !!
 - Skab handling – på tingene
 - Accepter **ikke** at det **ikke** lykkedes – måske en anden metode?
 - Hvordan måler de anstrengelserne?
 - Hvordan vedligeholdes det –fejrs succes – nye mål



Viljen til forandring

- At tage skridtet – mod ukendt land
- Ud af komfort zonen.
- Vilje tro & evne
- Få det til at ske – det er forskellen

